

# PIANO EXPRESS



## LOCAȚIE

livada casei  
arghezi  
mărțișor

16.09.23 17:00



PROIECT CO-FINANȚAT  
ÎN CADRUL PROGRAMULUI  
"BUCUREȘTI ACASĂ" 2023

Primăria  
Capitalei



pop-up events  
în spații publice  
din București

## REBRAHMSING

adriana  
toacsen  
PIAN

angela  
drăghicescu  
PIAN

## CONCEPT

adriana  
toacsen

## PIANO EXPRESS- SCURTE CONCERTE DE PIAN ÎN SPAȚII PUBLICE DIN BUCUREȘTI

Aceste concerte în aer liber sunt potrivite pentru persoanele care se simt mai confortabil să participe la concerte într-un mediu relaxat.

Toată lumea este binevenită, inclusiv persoanele cu deficiențe senzoriale și de comunicare sau persoanele neurodiverse, de orice vârstă.

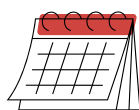

**23 septembrie, ora 5 după-amiaza,  
în Parcul Liniei, cartierul Militari.**

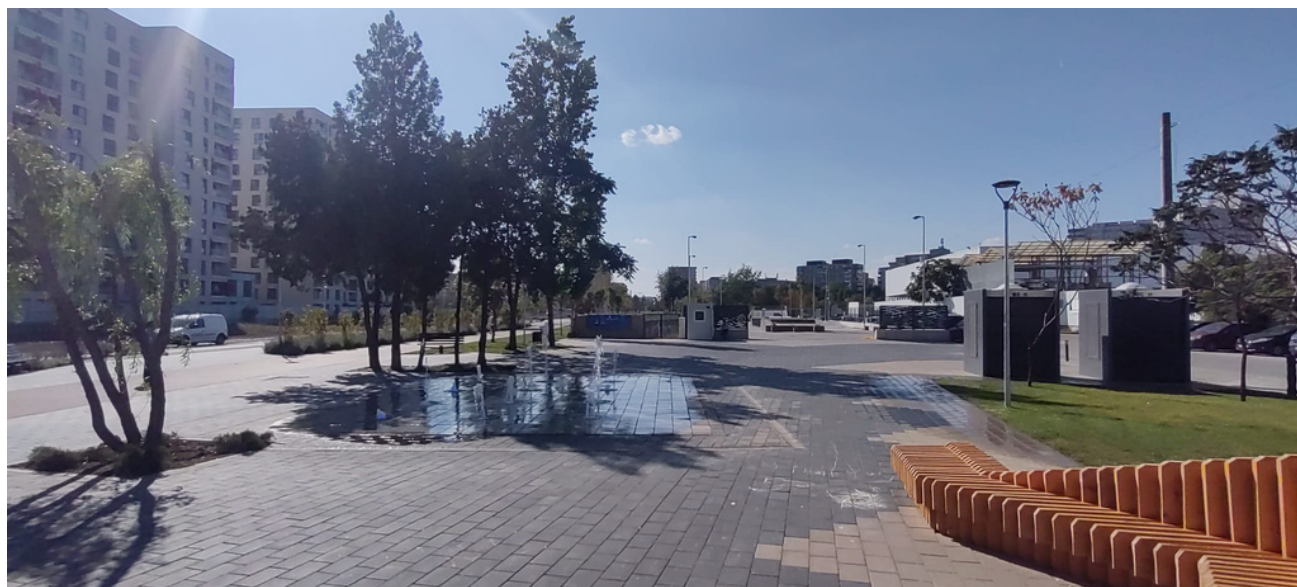



## Accesibilitate

Aleile parcului sunt accesibile utilizatorilor de scaun rulant.

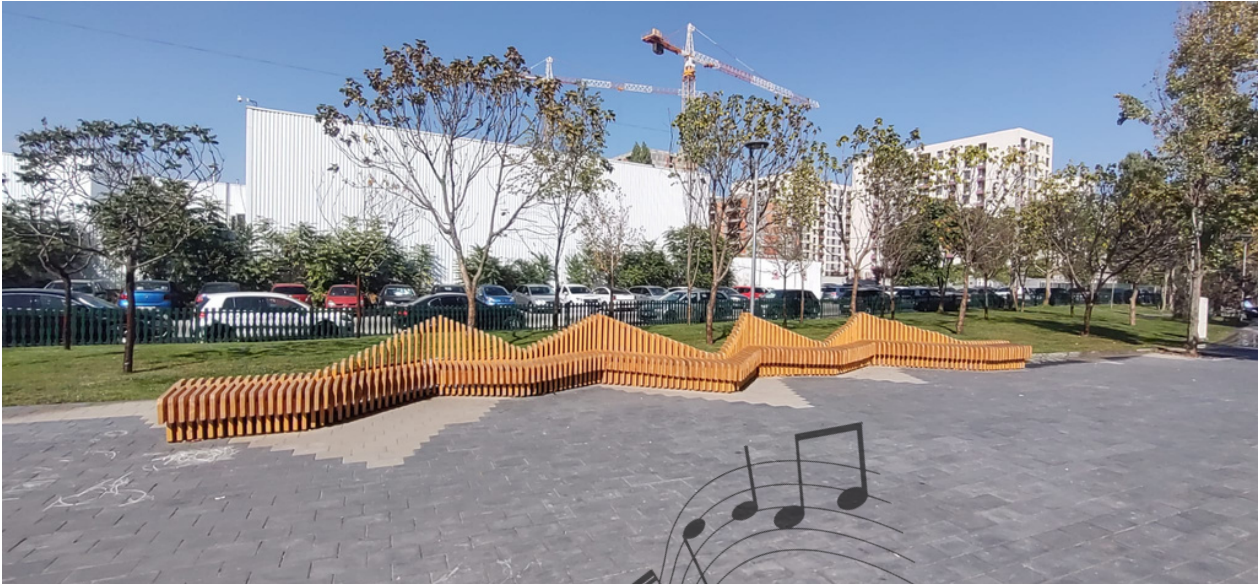

## Ce vom asculta?

- Johannes Brahms – [Dansul ungar nr. 5, pentru pian la 4 mâini;](#)
- William Bolcom – [Serpent's Kiss, pentru pian la 4 mâini;](#)
- Serban Marcu - [Mirror Spiders](#)
- Johannes Brahms – [Dans ungar nr. 11, pentru pian la 4 mâini;](#)
- Johannes Brahms – [Dans ungar nr. 3, pentru pian la 4 mâini;](#)
- William Bolcom – [Graceful Ghost Rag, pentru pian solo;](#)
- Gabriel Almași– [Hungarian Trance p. 1 \[variațiuni pe Brahms – Dansul ungar nr. 5\] \(compoziție din 2023\), pentru pian la 4 mâini.](#)



Concertul începe la ora 5.



Durează jumătate de oră- adică 30 de minute.



## Cum ajungi:

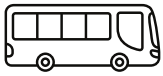

Parcul Liniei este între cartierul Militari și cartierul Drumul Taberei.

Ajungi acolo cu metroul, autobuzul sau troleibuzul. Vei coborî la stația Piața Lujerului.

Parcul se numește așa pentru că, demult, pe aici trecea un tren.

Era un tren de marfă.

Pe vremuri aici erau multe fabrici.

Linia este, de fapt, linia trenului.

Acum nu mai poți vedea linia de cale ferată.

Dar ea este încă acolo, sub traversele de lemn din parc.

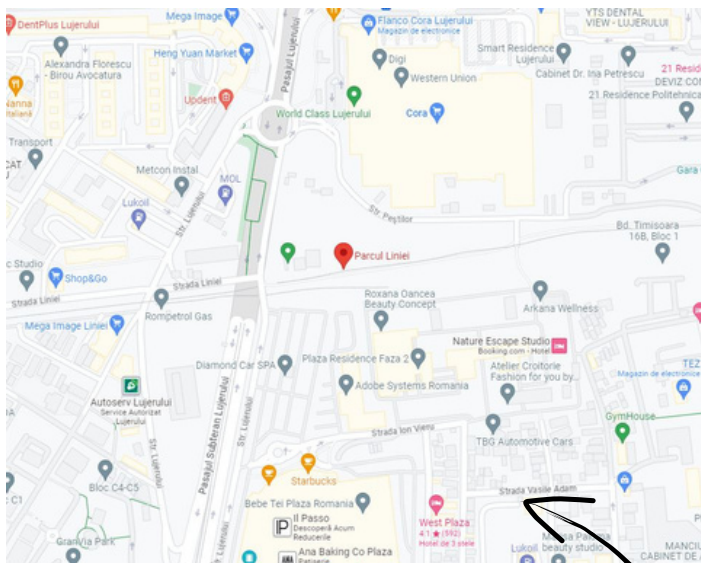

**Click** pe hartă

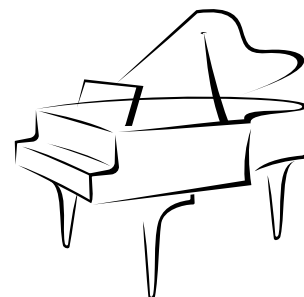



## Parcare:

Parcarea se poate face în parcarea mall Plaza Romania.



## Toaletă:

Există toaletă accesibilă utilizatorilor de scaun rulant.



## Atmosferă relaxată:

- Publicul se poate plimba în timpul concertului.
- Vă puteți apropia de pian, pentru a observa muzicienii.
- Sunetele și mișcările stereotipe specifice asociate anumitor diagnostice nu deranjează artiștii sau organizatorii.



## Informații în plus:

WhatsApp (mesaj vocal sau scris) la numărul:  
**0 721 415 042**

**Proiect co-finanțat** de Primăria Municipiului București prin ARCUB, în cadrul programului de finanțare „București acasă” 2023. Conținutul acestui **material nu reprezintă în mod necesar poziția oficială a Primăriei Municipiului București sau ARCUB”**.

**Sponsori:** BRD - Groupe Société Générale și Fundația Art Production.

**Parteneri:** ARTEXIM, organizatorul festivalului Enescu; Muzeul Național al Literaturii Române; Universitatea Națională de Muzică din București; Ideogram, Studio de arhitectură; Asociația Supereroi printre noi; AMAIS (Asociația Metodelor Alternative de Integrare Socială), Solèart Management.

**Parteneri media:** Rfi, SG Studio - Revista Zeppelin, Radio România Muzical, CIMRO.

**Organizator:** Asociația Ideilagram

**Un concept de:** pianist Adriana Toacsen

**Artiști:** Adriana Toacsen (pian), Angela Drăghicescu (pian), Ioana Balașa (flaut), Valentina Zaharia (narrator).

**Curator piese:** compozitor Diana Rotaru

**Curator spații urbane:** arhitect Ilinca Păun Constantinescu

**Development manager:** muzicolog Alexandra Solea

**Contact:** [ideilagram@gmail.com](mailto:ideilagram@gmail.com)